

PLANTA BAIXA
ABRIGO DE RESÍDUOS
ESCALA 1:25

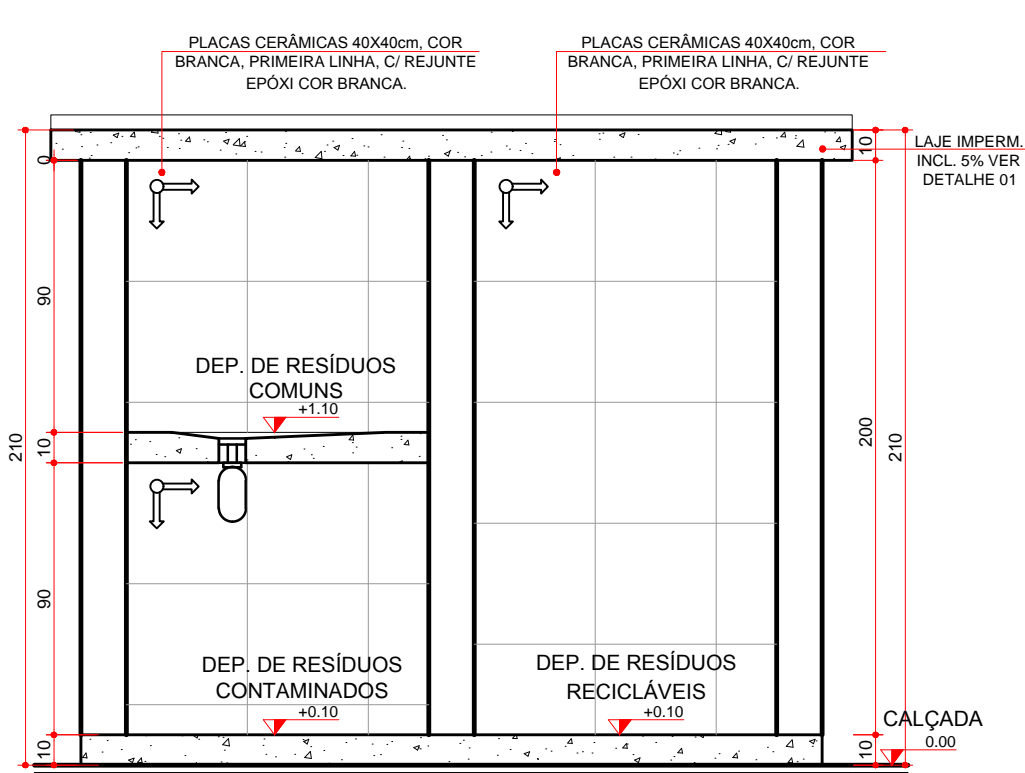

SEÇÃO AA
ABRIGO DE RESÍDUOS
ESCALA 1:25

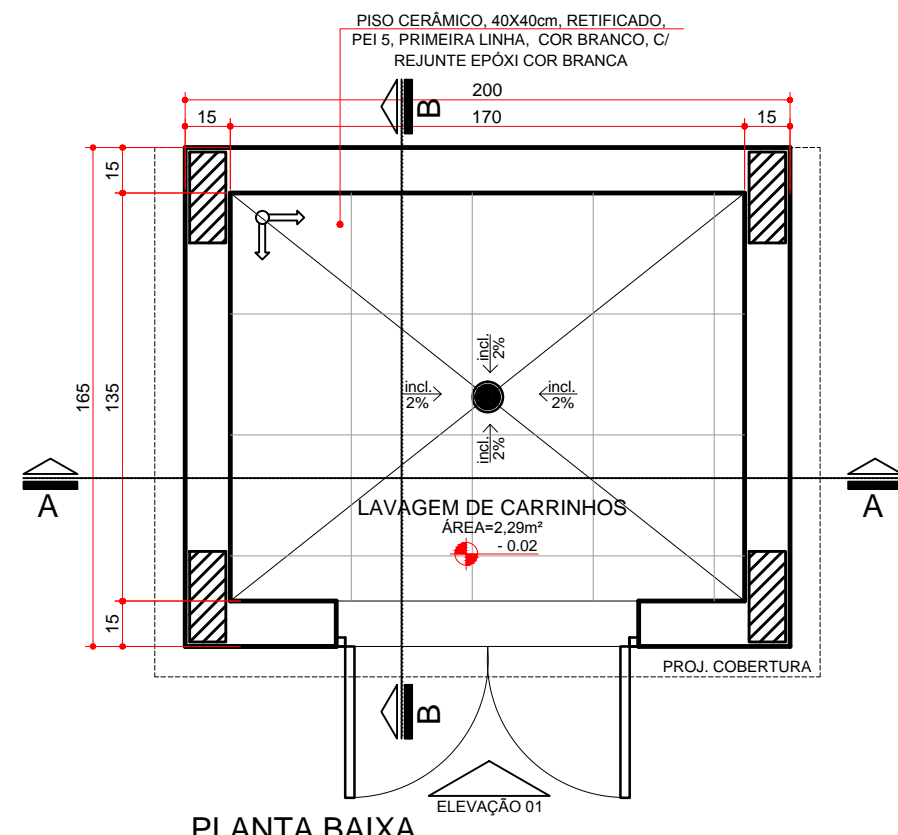

PLANTA BAIXA
LAV. DE CARRINHOS
ESCALA 1:25

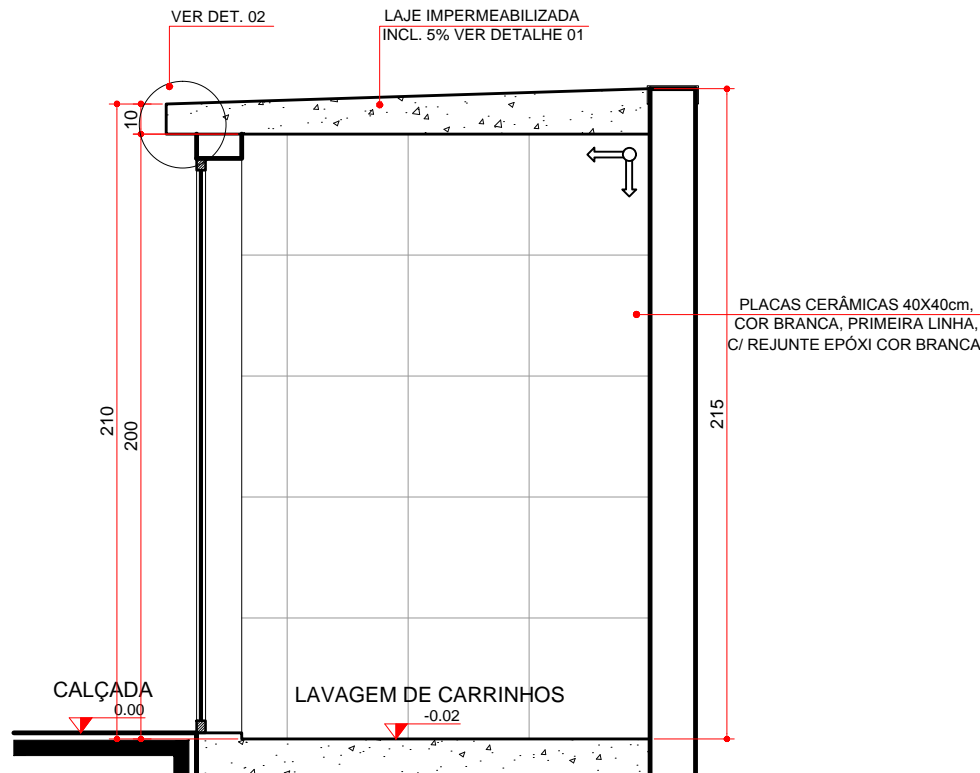

SEÇÃO BB
LAV. DE CARRINHOS
ESCALA 1:25

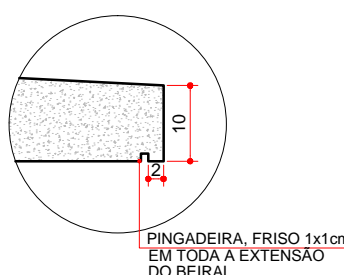
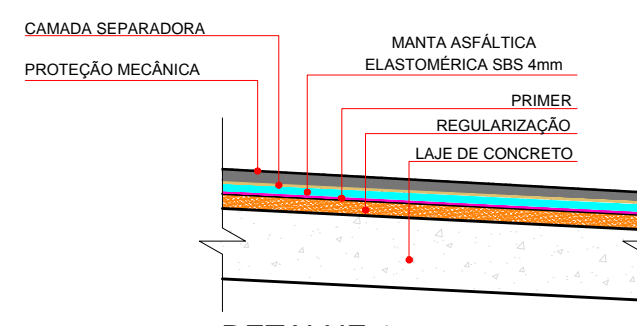

DETALHE 2
ESCALA 1:10

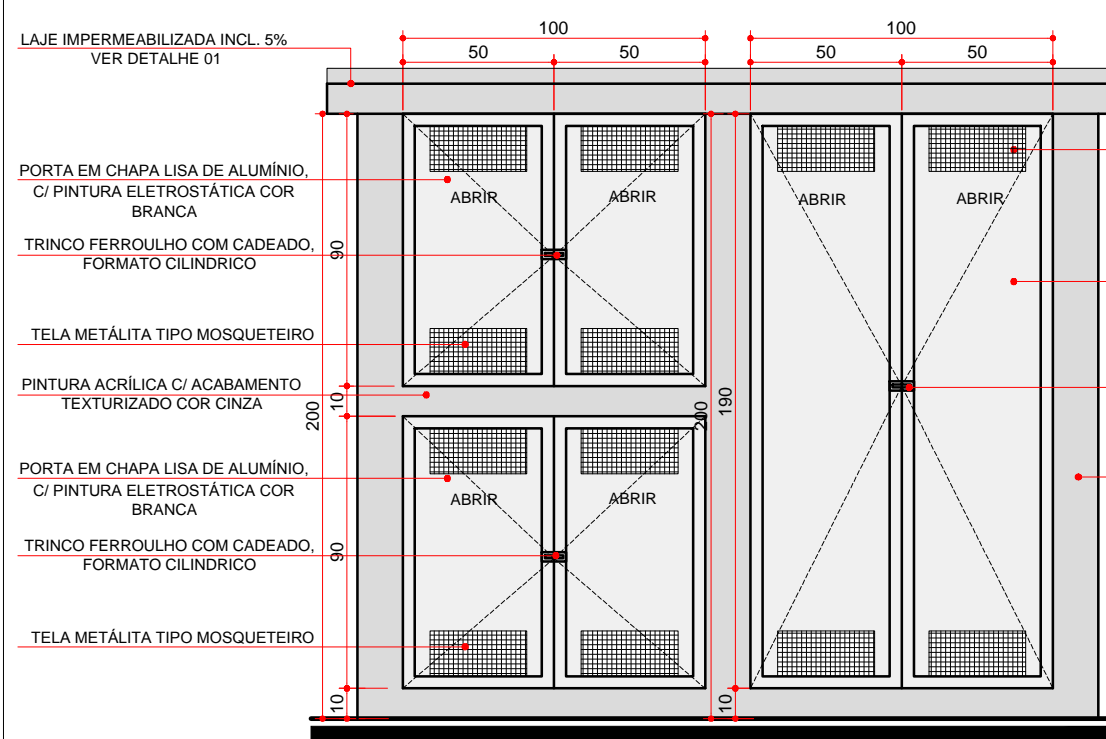

ELEVÇÃO 01
ABRIGO DE RESÍDUOS
ESCALA 1:25

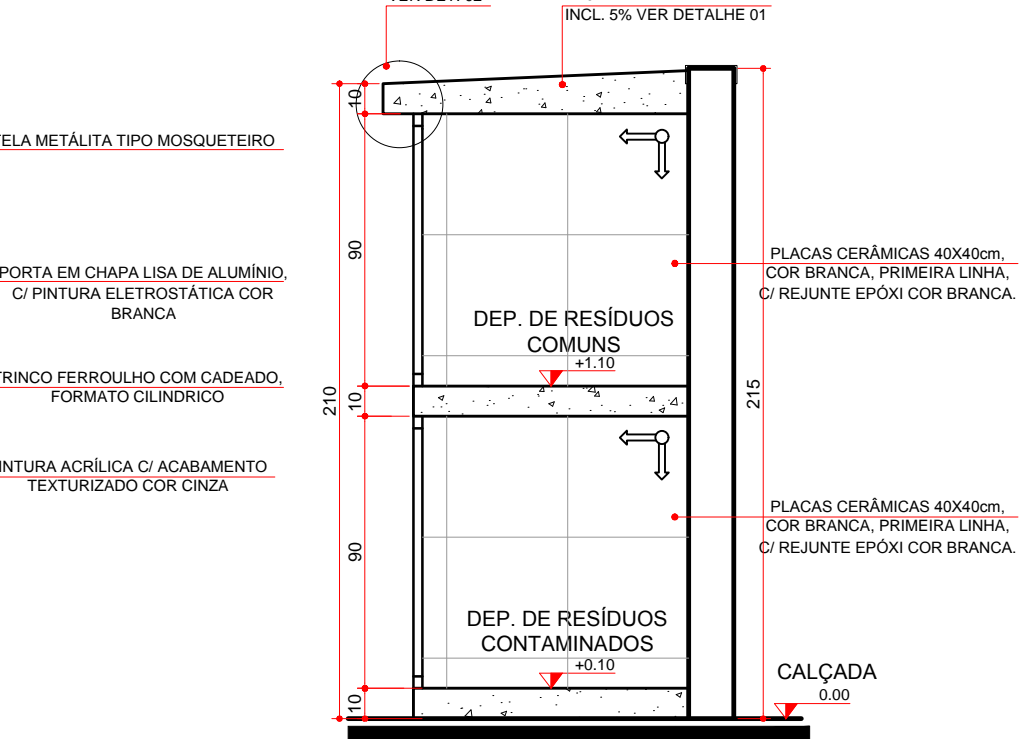

SEÇÃO BB
ABRIGO DE RESÍDUOS
ESCALA 1:25

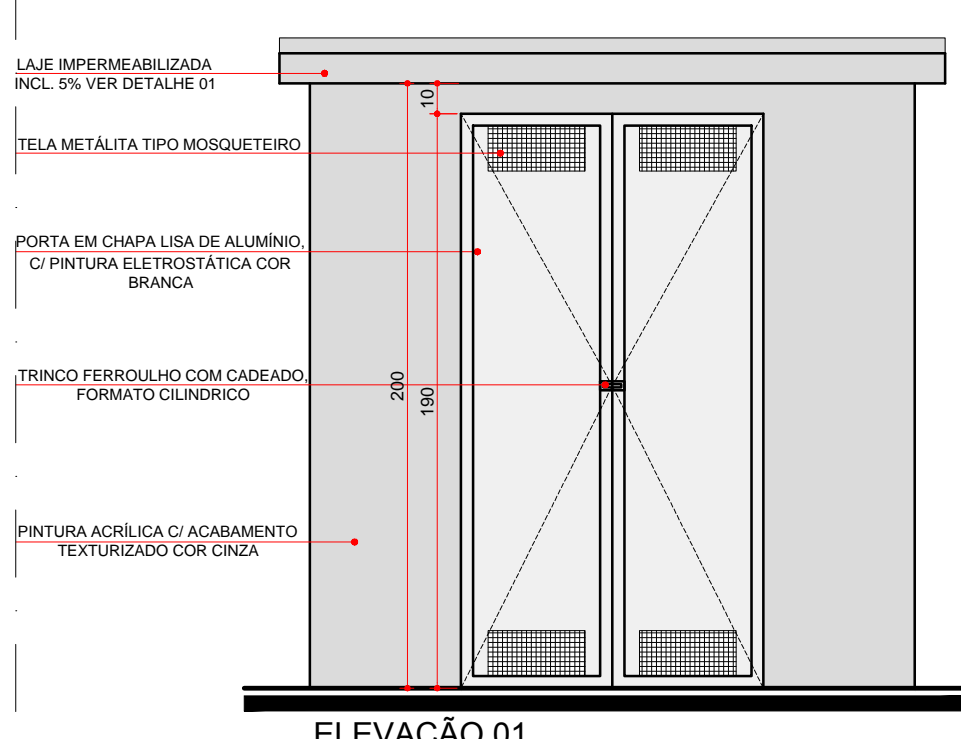

ELEVÇÃO 01
LAV. DE CARRINHOS
ESCALA 1:25

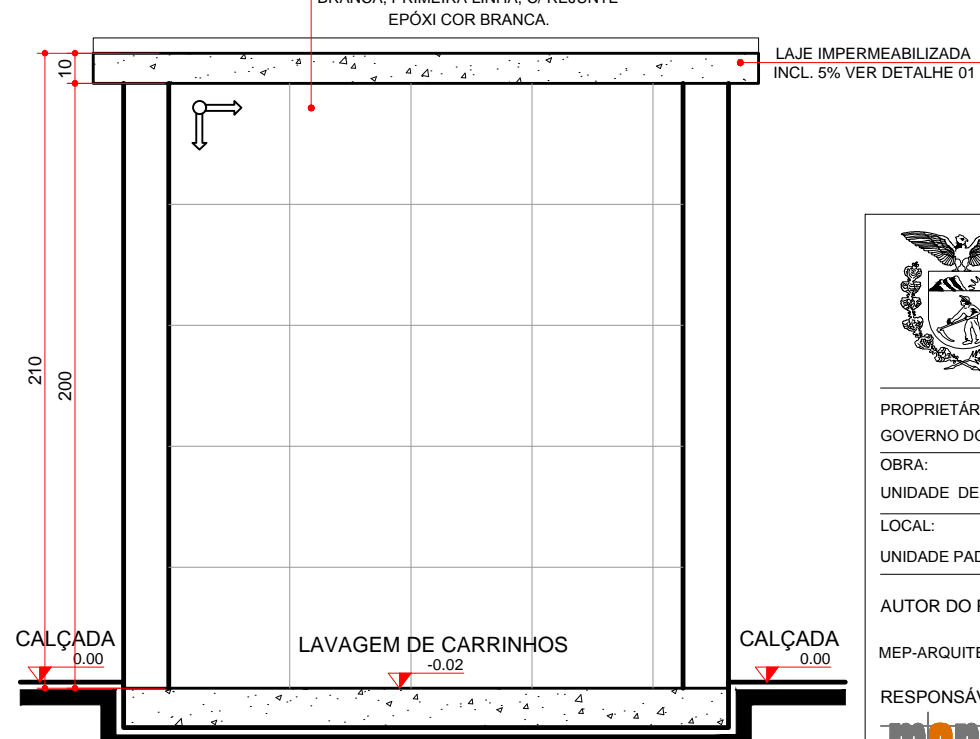

SEÇÃO AA
LAV. DE CARRINHOS
ESCALA 1:25

GOVERNO DO ESTADO DO PARANÁ SEIL - SECRETARIA DE INFRAESTRUTURA E LOGÍSTICA PARANÁ EDIFICAÇÕES GERÊNCIA DE PROJETOS	
PROPRIETÁRIO: GOVERNO DO ESTADO DO PARANÁ	MUNICÍPIO: CURITIBA-PR
OBRA: UNIDADE DE SAÚDE DA FAMÍLIA- PORTE 1	ESCRITÓRIO REGIONAL:
LOCAL: UNIDADE PADRÃO PARA O ESTADO DO PARANÁ	TIPO: CONSTRUÇÃO
AUTOR DO PROJETO / REGISTRO PROF.: MEP-ARQUITETURA E PLANEJAMENTO LTDA-EPP/ CNPJ 06.164.906/0001-28	PROJETO: ARQUITETÔNICO
RESPONSÁVEL TÉCNICO / REGISTRO PROF.: MEP-ARQUITETURA E PLANEJAMENTO LTDA-EPP/ CNPJ 06.164.906/0001-28	REFERÊNCIA: DET. DE RESÍDUOS E LAV. CARRINHOS
DESENHO: CARINE ENCINAS	DATA: MARÇO / 2014
ESCALA DO DESENHO: 1:25	ARQUITETO: ARQ. DETS. RESÍDUOS LAV. CARRINHOS_USF 1_R00

ARQ
11 16